

SOMMAIRE GÉNÉRAL

	TRIMESTRE HIVER 1996				TRIMESTRE HIVER 1997				TRIMESTRE HIVER 1998			
	H	F	T	%	H	F	T	%	H	F	T	%
	Facultés et écoles de l'Université											
a) régulier à temps plein			17662	-2,3%	6658	10957	17615	-0,3 %	7625	12224	19849	11,3 %
b) régulier à temps plein et à temps partiel			32854	-3,2 %	10877	20884	31761	-3,3 %	10303	19585	29888	-5,9 %
Facultés et écoles de l'Université et écoles affiliées*												
a) régulier à temps plein			23872	-2,7 %	11091	13117	24208	1,4 %	12007	14693	26700	10,3 %
b) régulier à temps plein et à temps partiel			45668	-3,4 %	18811	25821	44632	-2,3 %	17790	24509	42299	-5,2 %

* Les écoles affiliées sont l'École des Hautes Études Commerciales et l'École Polytechnique

INSCRIPTIONS PAR FACULTÉ ET ÉCOLE
TRIMESTRE D'HIVER 1998

Facultés et écoles de l'Université	Étudiants réguliers à temps plein									
	1er cycle			2e cycle			3e cycle			TOTAL A
	H	F	H + F	H	F	H + F	H	F	H + F	
Aménagement	341	283	624	57	41	98	37	18	55	777
Arts et des sciences	2575	3982	6557	703	944	1647	626	580	1206	9410
Droit	341	562	903	42	59	101	24	24	48	1052
Éducation permanente *	248	468	716	-	-	-	-	-	-	716
Études supérieures **	-	-	-	2004	2482	4486	1329	1123	2452	6938
Kinésiologie	201	144	345	27	23	50	24	8	32	427
Médecine	335	1015	1350	454	647	1101	192	198	390	2841
Médecine dentaire	157	185	342	8	14	22	-	-	-	364
Médecine vétérinaire	84	205	289	26	46	72	5	2	7	368
Musique	188	148	336	42	62	104	27	18	45	485
Optométrie	33	89	122	2	4	6	-	-	-	128
Pharmacie	152	329	481	24	24	48	11	7	18	547
Sciences de l'éducation	250	1080	1330	38	89	127	89	127	216	1673
Sciences infirmières	70	573	643	10	63	73	3	17	20	736
Théologie	41	25	66	29	18	47	30	15	45	158
Programmes multifacultaires	17	81	98	38	44	82	41	44	85	265
TOTAL 1	5016	9088	14104	1500	2078	3578	1109	1058	2167	19849
Écoles affiliées										
HEC	1677	1517	3194	342	300	642	57	32	89	3925
Polytechnique	1981	476	2457	162	104	266	163	33	196	2919
TOTAL 2	3658	1993	5651	504	404	908	220	65	285	6844
TOTAL 1+2	8674	11081	19755	2004	2482	4486	1329	1123	2452	26693

* Comprend les étudiants comptés à la rubrique «Programmes multifacultaires» dont la gestion relève de la Faculté de l'éducation permanente. Au trimestre d'hiver 1998, le nombre de ces étudiants totalise 98. Ces étudiants ne contribuent cependant qu'une fois au total.

** Les étudiants inscrits à des programmes de 2e et 3e cycle sont comptés à la Faculté des études supérieures et à la faculté ou à l'école affiliée dont relève leur discipline. Ils ne contribuent cependant qu'une seule fois au total.

Nombre d'étudiants inscrits à l'Université à la session d'hiver 1998 dans le cadre d'un programme d'échanges n'apparaissant pas dans ce tableau: 233.

INSCRIPTIONS PAR FACULTÉ ET ÉCOLE
TRIMESTRE D'HIVER 1998

Facultés et écoles de l'Université	Étudiants réguliers à temps partiel									
	1er cycle			2e cycle			3e cycle			TOTAL B
	H	F	H + F	H	F	H + F	H	F	H + F	
Aménagement	20	48	68	17	19	36	-	-	-	104
Arts et des sciences	706	1257	1963	96	170	266	15	14	29	2258
Droit	21	22	43	17	8	25	-	-	-	68
Éducation permanente *	1232	3938	5170	-	-	-	-	-	-	5170
Études supérieures **	-	-	-	1096	1574	2670	52	55	107	2777
Kinésiologie	38	22	60	3	5	8	1	-	1	69
Médecine	7	18	25	53	114	167	4	6	10	202
Médecine dentaire	-	11	11	-	-	-	-	-	-	11
Médecine vétérinaire	-	2	2	3	3	6	-	-	-	8
Musique	36	31	67	1	2	3	-	-	-	70
Optométrie	-	-	-	1	2	3	-	-	-	3
Pharmacie	1	1	2	12	39	51	3	-	3	56
Sciences de l'éducation	33	187	220	125	470	595	23	26	49	864
Sciences infirmières	38	496	534	3	78	81	-	-	-	615
Théologie	110	275	385	13	13	26	2	1	3	414
Programmes multifacultaires	194	1193	1387	41	75	116	3	8	11	1514
TOTAL 1	2242	6308	8550	385	998	1383	51	55	106	10039
Écoles affiliées										
HEC	1676	1787	3463	596	527	1123	1	-	1	4587
Polytechnique	717	92	809	115	49	164	-	-	-	973
TOTAL 2	2393	1879	4272	711	576	1287	1	-	1	5560
TOTAL 1+2	4635	8187	12822	1096	1574	2670	52	55	107	15599

* Comprend les étudiants comptés à la rubrique «Programmes multifacultaires» dont la gestion relève de la Faculté de l'éducation permanente. Au trimestre d'hiver 1998, le nombre de ces étudiants totalise 1387. Ces étudiants ne contribuent cependant qu'une fois au total.

** Les étudiants inscrits à des programmes de 2e et 3e cycle sont comptés à la Faculté des études supérieures et à la faculté ou à l'école affiliée dont relève leur discipline. Ils ne contribuent cependant qu'une seule fois au total.

Nombre d'étudiants inscrits à l'Université à la session d'hiver 1998 dans le cadre d'un programme d'échanges n'apparaissant pas dans ce tableau: 25.

INSCRIPTIONS PAR FACULTÉ ET ÉCOLE
TRIMESTRE D'HIVER 1998

Facultés et écoles de l'Université	Total Réguliers			Total Libres			GRAND TOTAL
	H	F	H + F	H	F	H + F	
Aménagement	472	409	881	8	4	12	893
Arts et des sciences	4721	6947	11668	4	13	17	11685
Droit	445	675	1120	8	10	18	1138
Éducation permanente *	1480	4406	5886	75	72	147	6033
Études supérieures **	4481	5234	9715	-	-	-	9715
Kinésiologie	294	202	496	2	3	5	501
Médecine	1045	1998	3043	45	51	96	3139
Médecine dentaire	165	210	375	-	-	-	375
Médecine vétérinaire	118	258	376	1	-	1	377
Musique	294	261	555	14	17	31	586
Optométrie	36	95	131	-	1	1	132
Pharmacie	203	400	603	9	15	24	627
Sciences de l'éducation	558	1979	2537	7	21	28	2565
Sciences infirmières	124	1227	1351	7	55	62	1413
Théologie	225	347	572	30	28	58	630
Programmes multifacultaires	334	1445	1779	6	12	18	1797
TOTAL 1	10303	19585	29888	216	302	518	30406
Écoles affiliées							
HEC	4349	4163	8512	216	250	466	8978
Polytechnique	3138	754	3892	355	96	451	4343
TOTAL 2	7487	4917	12404	571	346	917	13321
TOTAL 1+2	17790	24502	42292	787	648	1435	43727

* Comprend les étudiants comptés à la rubrique «Programmes multifacultaires» dont la gestion relève de la Faculté de l'éducation permanente. Au trimestre d'hiver 1998, le nombre de ces étudiants totalise 1485. Ces étudiants ne contribuent cependant qu'une fois au total.

** Les étudiants inscrits à des programmes de 2e et 3e cycle sont comptés à la Faculté des études supérieures et à la faculté ou à l'école affiliée dont relève leur discipline. Ils ne contribuent cependant qu'une seule fois au total.

Nombre d'étudiants inscrits à l'Université à la session d'hiver 1998 dans le cadre d'un programme d'échanges n'apparaissant pas dans ce tableau: 258.

DISTRIBUTION DES ÉTUDIANTS SELON LA RÉSIDENCE PERMANENTE

CANADIENS RÉSIDANT HORS QUÉBEC

(étudiants réguliers)

Faculté et écoles de l'Université	Colombie-Britannique	Alberta	Saskatchewan	Manitoba	Ontario	Nouveau-Brunswick	Nouvelle-Écosse	Île du Prince Édouard	Terre-Neuve	Yukon et Territoires du Nord-Ouest	TOTAL
Aménagement	-	-	-	-	4	1	-	-	-	-	5
Arts et des sciences	9	3	1	2	54	19	2	-	1	-	91
Droit	-	-	-	-	-	-	-	-	-	-	-
Éducation permanente	-	-	-	-	3	4	-	-	1	-	8
Kinésiologie	-	-	-	-	3	4	-	-	-	-	7
Études supérieures	-	2	-	-	3	-	-	-	-	-	5
Médecine	-	1	1	1	8	35	-	-	-	-	46
Médecine dentaire	-	-	-	-	4	10	-	-	1	-	15
Médecine vétérinaire	-	-	-	-	1	8	1	-	-	-	10
Musique	4	-	-	-	7	6	-	-	-	-	17
Optométrie	-	-	-	-	8	6	-	-	-	-	14
Pharmacie	-	-	-	-	5	13	-	-	-	-	18
Sciences de l'éducation	-	-	1	1	11	5	2	-	-	-	20
Sciences infirmières	-	-	-	-	2	-	-	-	-	-	2
Théologie	-	-	-	-	-	1	-	-	-	-	1
Programmes multifacultaires	-	-	-	-	1	-	-	-	-	-	1
TOTAL	13	6	3	4	114	112	5	-	3	-	260

ÉTUDIANTS ÉTRANGERS

(selon la citoyenneté)

Facultés et écoles de l'Université

Pays	Étudiants réguliers	
	Résidents permanents	Permis de séjour

Pays	Étudiants réguliers	
	Résidents permanents	Permis de séjour

Afghanistan	2	-
Albanie	1	1
Allemagne	11	19
Apatrides	2	-
Argentine	8	13
Autriche	2	1
Bénin (Dahomey)	4	14
Bolivie	2	1
Brésil	5	41
Burkina-Faso	3	16
Cameroun	18	42
Chine	78	22
Congo	7	6
Corée du Nord	1	1
Côte d'Ivoire	16	36
Danemark	1	2
Egypte	18	14
Émirats arabes unis	1	-
Espagne	4	14
Éthiopie	2	-
France	182	613
Georgie	1	-
Grèce	2	10
Guinée	7	18
Honduras	1	-
Hongrie		2
Inde	6	5

Afrique du sud	-	1
Algérie	137	20
Angola (et Cabinda)	1	1
Arabie saoudite		5
Australie	1	2
Belgique	23	26
Bermudes		1
Bosnie-Herzégovine	3	
Bulgarie	19	-
Burundi	15	9
Chili	14	7
Colombie	9	14
Corée (Rép.)	5	13
Costa-Rica	2	2
Cuba	6	7
Djibouti	-	1
El Salvador	3	1
Equateur	2	4
Etats-Unis	26	25
Finlande	-	2
Gabon	-	17
Ghana	-	1
Guatemala	1	-
Haïti	125	34
Hong-Kong	2	1
Iles Comores	1	-
Irak	2	-

ÉTUDIANTS ÉTRANGERS

(selon la citoyenneté)

Facultés et écoles de l'Université

Pays	Étudiants réguliers	
	Résidents permanents	Permis de séjour

Pays	Étudiants réguliers	
	Résidents permanents	Permis de séjour

Iran	35	16
Israël	8	4
Japon	2	22
Kazakhstan	2	-
Liban	82	18
Lituanie	-	1
Madagascar	7	5
Mali	7	18
Martinique	-	2
Mauritanie	-	4
Monaco	-	1
Niger	-	5
Ouzbékistan	1	-
Pays absent de la table	1	-
Pays-Bas	2	6
Philippines	1	-
Porto-Rico	-	3
République Centrafricaine	2	2
République Tchèque	3	-
Roumanie	114	8
Russie	34	3
Sainte-Lucie	-	1
Sénégal	10	25
Somalie	9	3
Suisse	15	24
Taiwan	3	4

Irlande	1	1
Italie	7	21
Kampuchea (Cambodge)		1
Koweït	1	-
Libye	-	4
Luxembourg	2	1
Maldives (Iles)	1	-
Maroc	98	119
Maurice (Ile)	4	7
Mexique	15	50
Nicaragua	1	-
Norvège	-	3
Pakistan	3	1
Pays inconnu	22	50
Pérou	36	5
Pologne	8	6
Portugal	4	3
République Dominicaine	1	1
République-Unie de Tanzanie	-	1
Royaume-Uni	5	14
Rwanda	15	5
Sao Tome et Principe	1	-
Sierra Leone	-	1
Suède	1	4
Syrie	13	
Tchad		4

ÉTUDIANTS ÉTRANGERS
(selon la citoyenneté)
Facultés et écoles de l'Université

Pays	Étudiants réguliers	
	Résidents permanents	Permis de séjour

Tchécoslovaquie	1	1
Trinité et Tobago	-	1
Turquie	4	
Ukraine	6	-
Vénézuela	5	12
Yougoslavie	15	

Pays	Étudiants réguliers	
	Résidents permanents	Permis de séjour

Togo	5	14
Tunisie	41	58
U.R.S.S.	5	-
Uruguay	1	-
Viet-Nam (Rép.)	12	10
Zaïre	40	27

TOTAL	1494	1685
--------------	-------------	-------------

COURS AUTODIDACTIQUE DE FRANÇAIS ÉCRIT (C.A.F.É.)

	Étudiants libres (1)	Étudiants réguliers (2)
FRA 1951F	-	8
FRA 1952F	255	13
FRA 1953F	87	8
FRA 1954F	29	1
TOTAL	371	30

(1) Ces étudiants sont comptés à la Faculté des arts et des sciences.

(2) Ces étudiants sont comptés à la Faculté où ils postulent leur grade.

FACULTÉS ET ÉCOLES DE L'UNIVERSITÉ

Nombre d'étudiants réguliers (plein temps)

(Inscriptions au trimestre d'hiver)

	1988	1989	1990	1991	1992	1993	1994	1995	1996	1997	1998
Aménagement	789	806	826	829	769	715	699	654	671	662	777
Arts et des sciences	8388	8740	8789	8637	8897	9211	9335	8856	8037	8140	9410
Droit	1079	1077	1106	1115	1071	1041	1051	1038	1009	953	1052
Éducation permanente*	729	779	735	727	767	888	901	925	930	895	716
Kinésiologie	487	457	402	373	395	442	406	367	360	381	427
Médecine	2405	2399	2500	2467	2464	2531	2521	2535	2496	2470	2841
Médecine dentaire	332	342	274	355	352	352	361	355	360	362	364
Médecine vétérinaire	331	331	327	333	333	336	336	320	333	343	368
Musique	381	345	350	352	396	411	355	358	386	371	485
Optométrie	90	123	119	121	133	121	121	121	118	124	128
Pharmacie	521	515	524	537	522	536	527	527	552	538	547
Programmes multifacultaires	176	205	193	232	217	252	232	278	244	249	265
Sciences de l'éducation	986	982	1022	943	1025	1045	1079	1084	1373	1394	1673
Sciences infirmières	567	528	541	570	688	666	721	733	852	789	736
Théologie	161	161	148	120	111	135	114	122	105	108	158
TOTAL	17284	17637	17727	17569	18001	18515	18620	18075	17662	17615	19849

* Comprend les étudiants comptés à la rubrique «Programmes multifacultaires» dont la gestion relève de la Faculté de l'éducation permanente. Au trimestre d'hiver 1998, le nombre de ces étudiants totalise 98. Ces étudiants ne contribuent cependant qu'une fois au total.

FACULTÉS ET ÉCOLES DE L'UNIVERSITÉ
 Nombre d'étudiants réguliers (plein temps et temps partiel)
 (Inscriptions au trimestre d'hiver)

	1988	1989	1990	1991	1992	1993	1994	1995	1996	1997	1998
Aménagement	923	930	995	1006	915	873	838	790	803	810	881
Arts et des sciences	12804	13196	13319	13513	13844	14204	14222	13430	12167	12017	11668
Droit	1209	1196	1250	1276	1260	1223	1233	1244	1226	1113	1120
Éducation permanente*	7698	8216	8130	7810	7700	7890	7750	7694	7557	7056	5886
Kinésiologie	622	598	536	520	527	574	534	479	468	486	496
Médecine	2826	2850	2984	3061	3053	3083	3112	3173	3143	3152	3043
Médecine dentaire	356	364	368	382	372	373	379	374	382	379	375
Médecine vétérinaire	376	374	376	374	376	363	375	351	354	372	376
Musique	520	513	520	533	551	557	505	502	529	533	555
Optométrie	209	125	119	122	136	127	125	124	122	127	131
Pharmacie	550	554	571	569	556	561	664	615	629	610	603
Programmes multifacultaires	2576	2957	2990	2866	2855	2993	3045	3070	2902	2436	1779
Sciences de l'éducation	2468	2522	2489	2512	2562	2525	2472	2433	2810	2662	2537
Sciences infirmières	1516	1358	1361	1715	2111	2094	1910	1678	1677	1529	1351
Théologie	917	952	927	885	869	879	734	700	666	601	572
TOTAL	33841	33159	33972	34213	34575	35167	35678	35219	32854	31761	29888

* Comprend les étudiants comptés à la rubrique «Programmes multifacultaires» dont la gestion relève de la Faculté de l'éducation permanente. Au trimestre d'hiver 1998, le nombre de ces étudiants totalise 1485. Ces étudiants ne contribuent cependant qu'une fois au total.

FACULTÉS ET ÉCOLES DE L'UNIVERSITÉ ET ÉCOLES AFFILIÉES
 Nombre d'étudiants réguliers (plein temps)
 (Inscriptions au trimestre d'hiver)

	1988	1989	1990	1991	1992	1993	1994	1995	1996	1997	1998
Facultés et Écoles de l'Université	17284	17637	17727	17569	18001	18515	18620	18075	17662	17615	19849
Hautes Études Commerciales	2467	2717	2813	2771	2781	2815	2733	2828	2946	3396	3925
Polytechnique	3599	3942	3937	3923	4049	4060	3851	3632	3264	3346	2919
TOTAL	23350	24296	24477	24263	24831	25390	25204	24535	23872	24357	26693

FACULTÉS ET ÉCOLES DE L'UNIVERSITÉ ET ÉCOLES AFFILIÉES
 Nombre d'étudiants réguliers (plein temps et temps partiel)
 (Inscriptions au trimestre d'hiver)

	1988	1989	1990	1991	1992	1993	1994	1995	1996	1997	1998
Facultés et Écoles de l'Université	33841	33159	33972	34213	34575	35167	35678	35219	32854	31761	29888
Hautes Études Commerciales	8225	9117	9125	8973	8909	8858	8506	8294	8285	8535	8512
Polytechnique	4319	5035	4953	5082	5451	5096	4951	5066	4529	4455	3892
TOTAL	45703	48124	48291	48630	49527	49632	48676	47384	45668	44751	42292

FACULTÉS ET ÉCOLES DE L'UNIVERSITÉ
Étudiants réguliers (plein temps et temps partiel)
Nombre d'étudiants réguliers inscrits au trimestre d'hiver

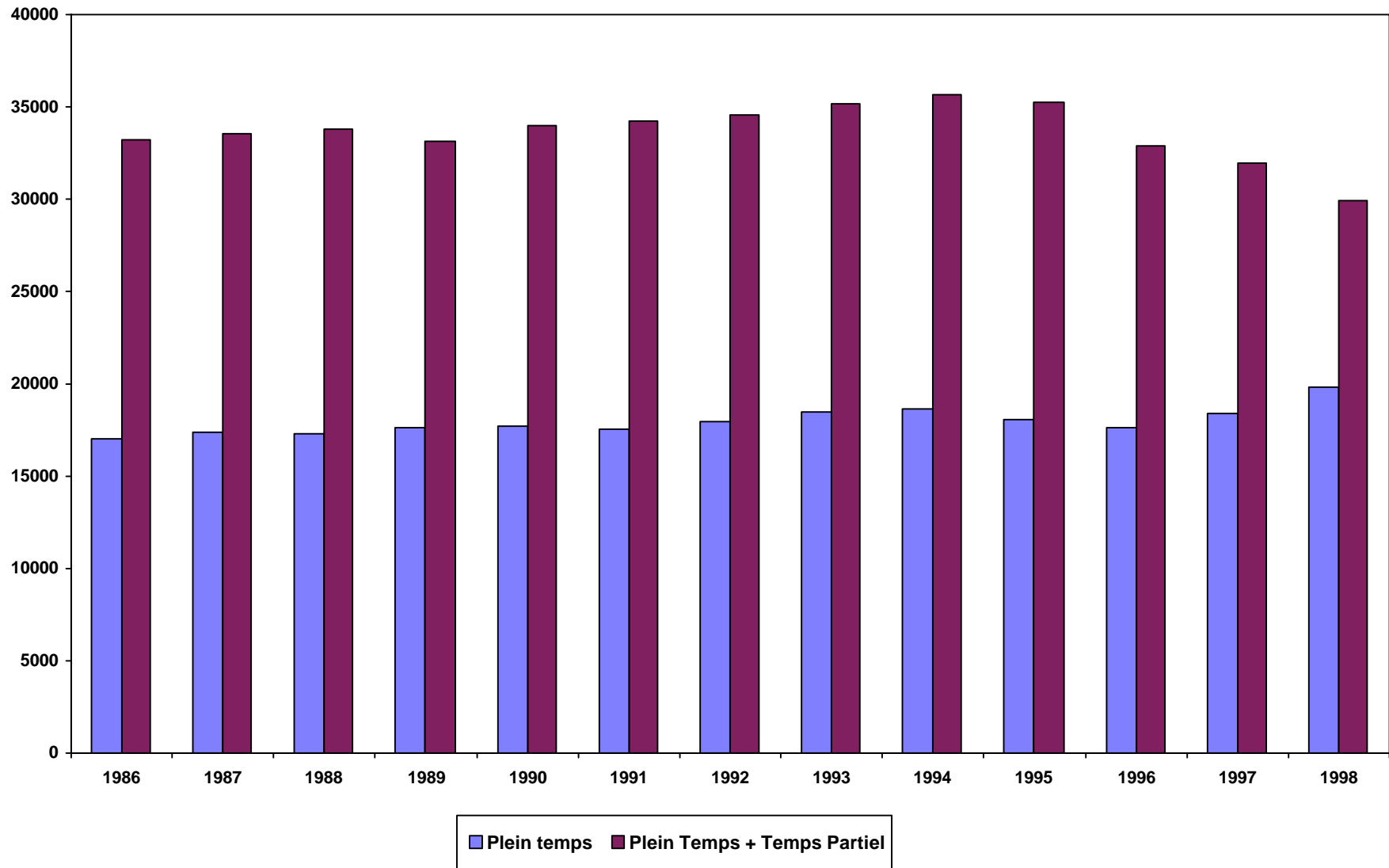

FACULTÉS ET ÉCOLES DE L'UNIVERSITÉ ET ÉCOLES AFFILIÉES

Étudiants réguliers (plein temps et temps partiel)

Nombre d'étudiants réguliers inscrits au trimestre d'hiver

